



PROGETTAZIONE DELLA CICLOVIA TURISTICA VENTO  
TRATTA E3 - LOTTO DA FERRARA AL PONTE DI  
RO-POLESELLA ESCLUSO



CUP: B81B22001390007 CIG: 9787082B8E

COMMITTENTE



Agenzia Interregionale per il fiume Po

Ufficio Operativo di Ferrara  
Viale Cavour 77, 44121 Ferrara FE  
R.U.P. Dott. Ing. Massimo Valente

FASE PROGETTUALE:

**PROGETTO ESECUTIVO**

SCALA:

DATA:

18/04/25

R00	18/04/25	Prima emissione	Ing. Antonio Cristaldi	Ing. Pierpaolo Boselli	Ing. Antonio Cristaldi
REV.	DATA	DESCRIZIONE MODIFICA	REDATTO	CONTROLLATO	APPROVATO

PROGETTISTI:

**ARCHLIVING**  
INGEGNERIA E ARCHITETTURA

Corso della Giovecca, 3 - 44121 - Ferrara  
Tel. 0532 733683 - Fax. 0532 622608  
info@lvng.site - posta@pec.archliving.it  
www.lvng.site

Direttore Tecnico: Arch. Irene Ferroni

Progettisti: Ing. Pierpaolo Boselli - Ing. Antonio Cristaldi

Geol. Mariantonietta Sileo

TITOLO:

**Planimetria dello stato dei luoghi  
-Tratti T51-T56**

TAVOLA N°:

**AR03b**

Codice Elaborato: P23-041\_ES\_AR03c\_Planimetria dello stato dei luoghi - Tratti T53-T56\_R00

A TERMINI DI LEGGE CI SI RISERVA LA PROPRIETÀ DEL PRESENTE ELABORATO, CHE PERTANTO NON PUÒ ESSERE RIPRODOTTO E/O CEDUTO SENZA AUTORIZZAZIONE DELLA SOCIETÀ ARCHLIVING SRL





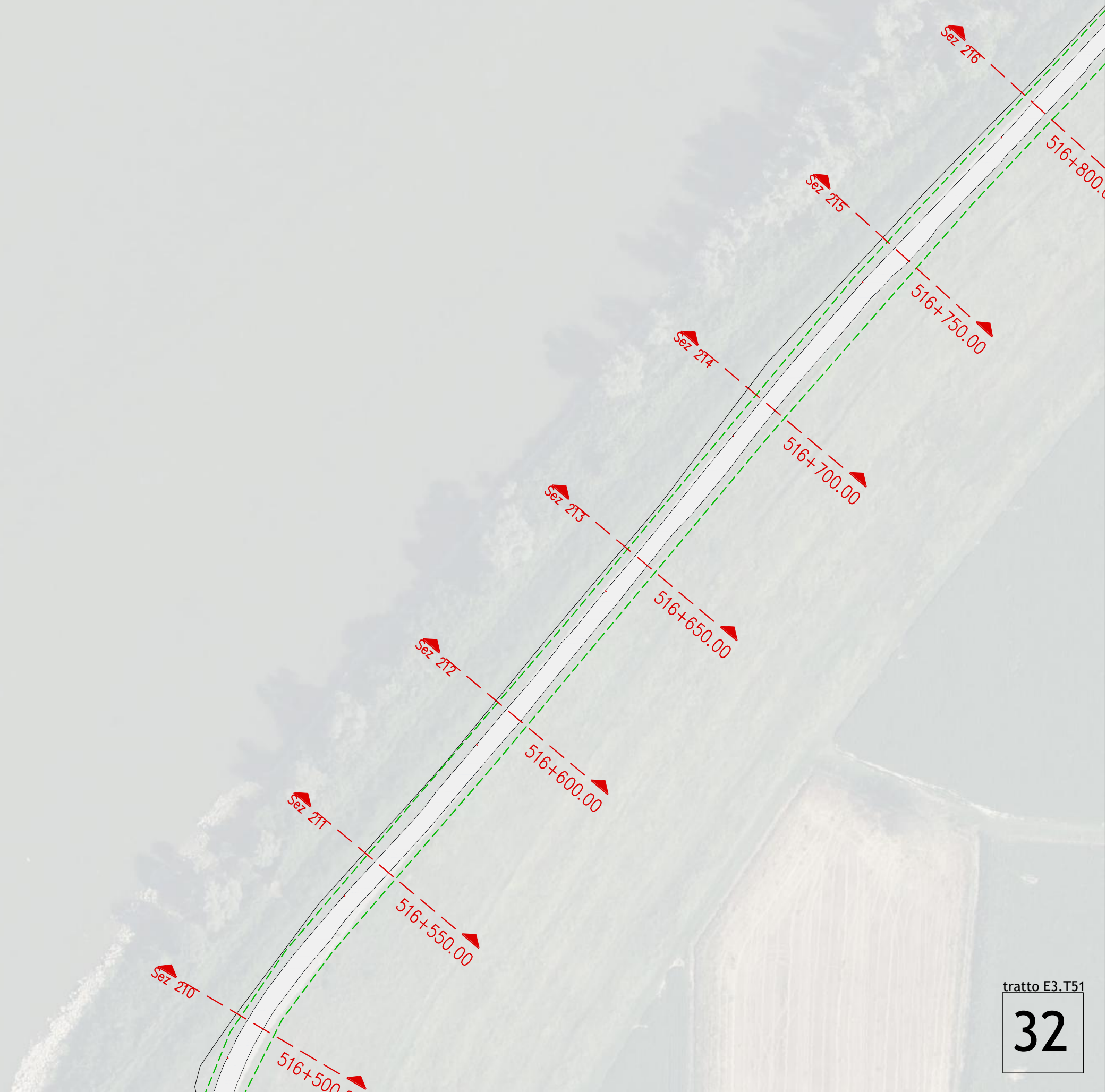























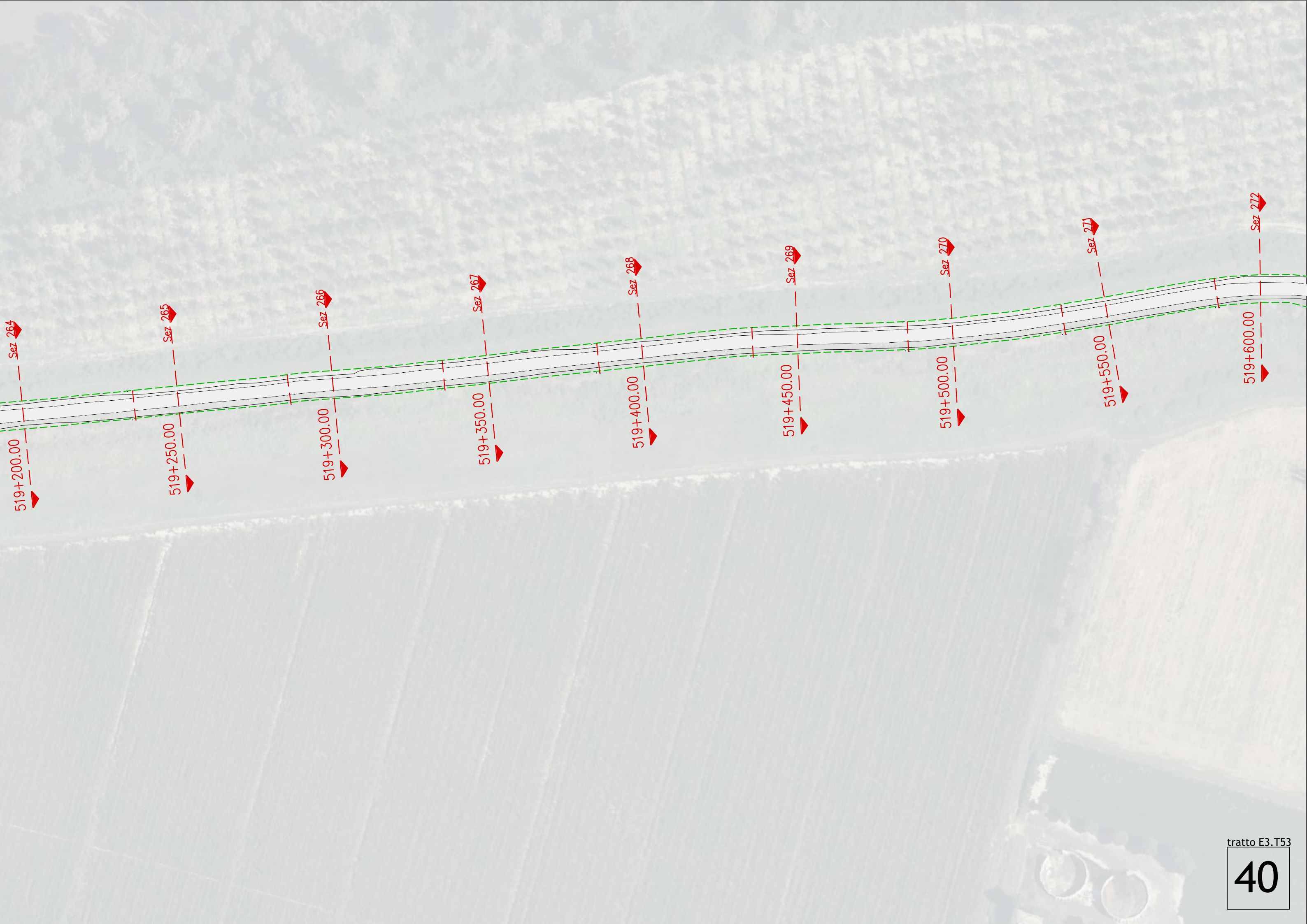



E3.183  
incrocio lungo via Argine Po

519+650.00  
Sez 273

519+700.00  
Sez 274

519+750.00  
Sez 275

519+800.00  
Sez 276

519+850.00  
Sez 277

519+900.00  
Sez 278

519+950.00  
Sez 279

520+000.00  
Sez 280



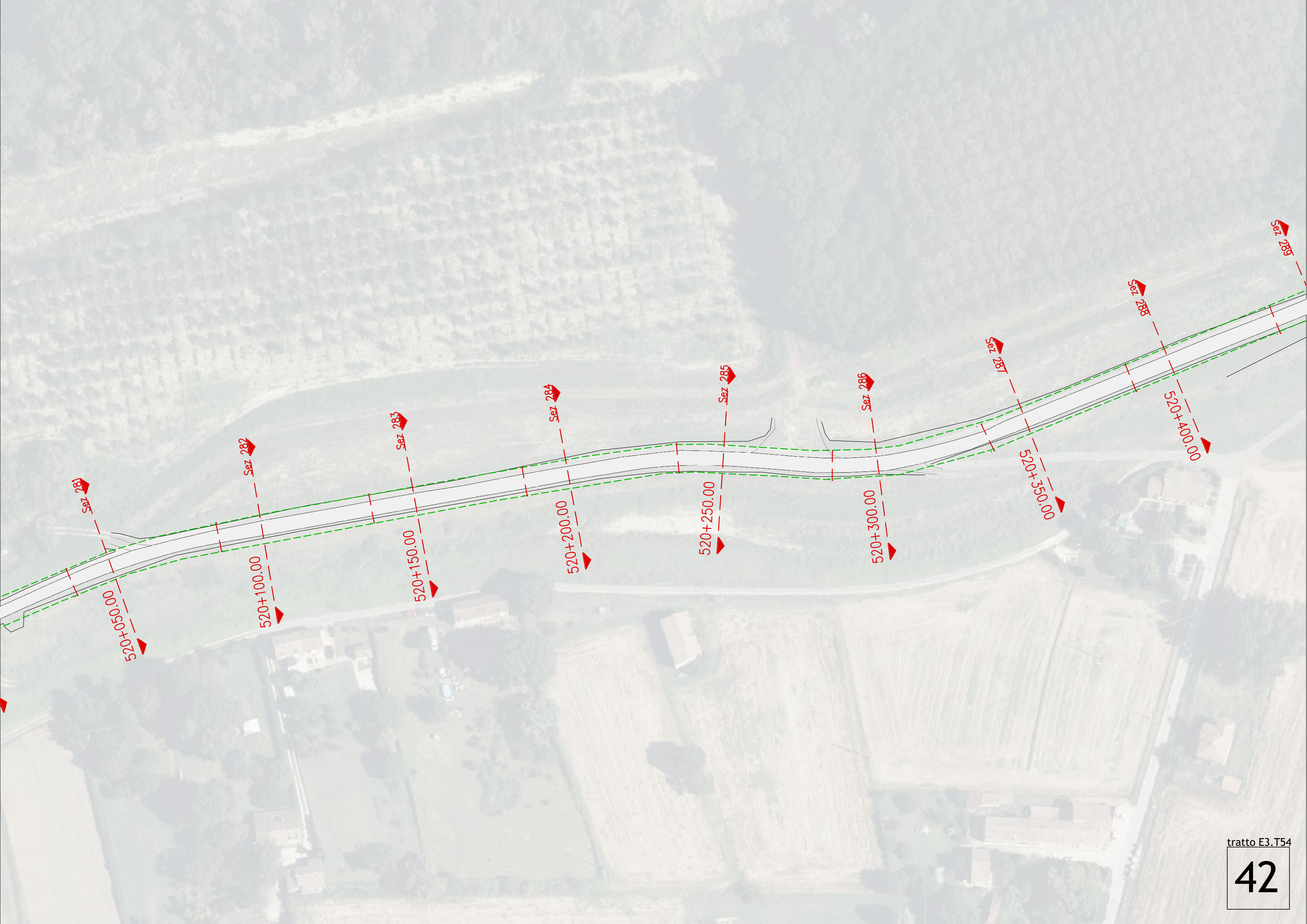





Sez 288

520+435.00

Sez 290

520+500.00

Sez 291

520+550.00

Sez 292

520+600.00

Sez 293

520+650.00

Sez 294

520+700.00

Sez 295

520+750.00

Sez 296

520+800.00

Sez 297

520+850.00



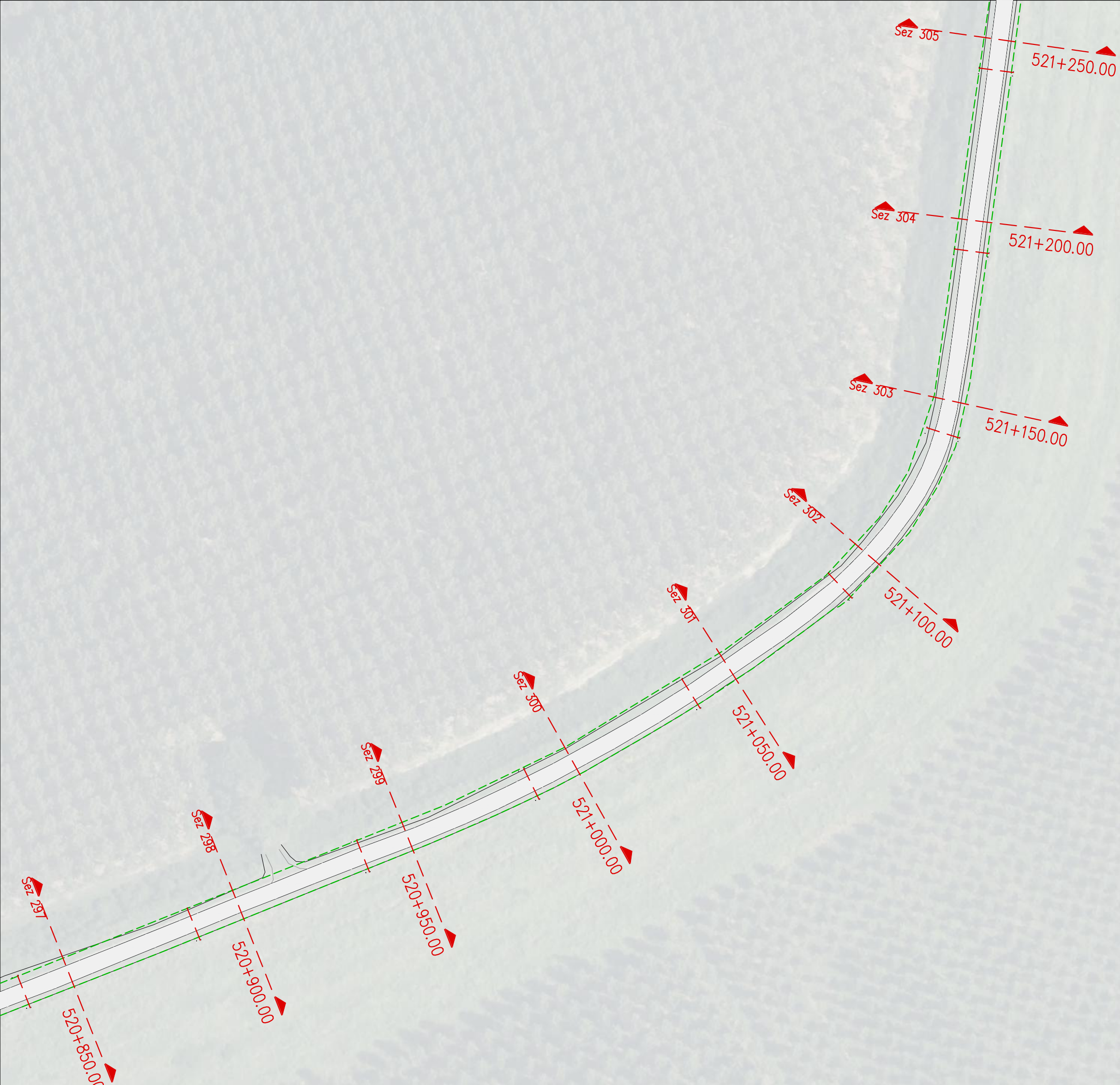



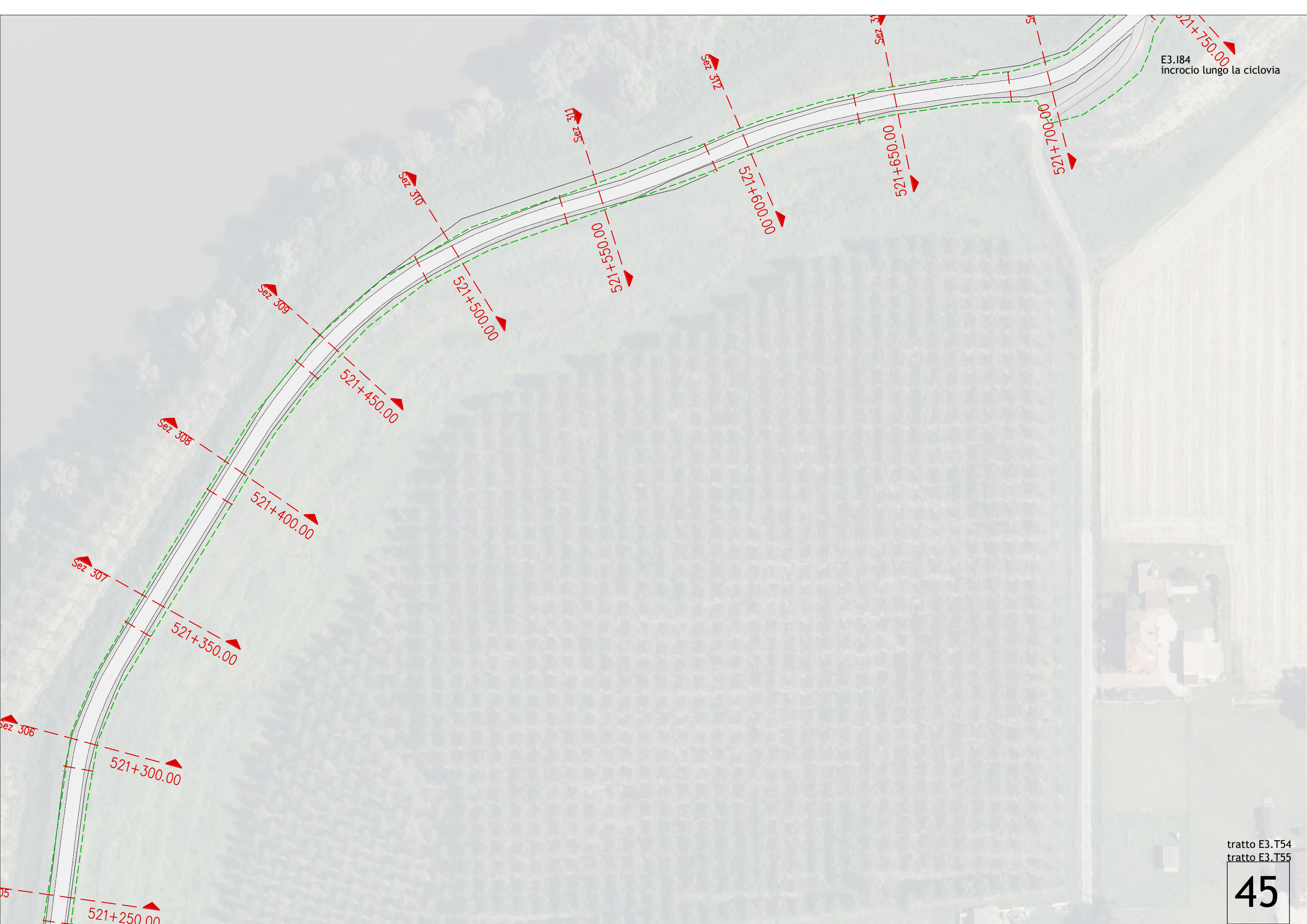

E3.184  
incrocio lungo la ciclovía

tratto E3.T54  
tratto E3.T55

45





Sez 314

521+700.00

Sez 315

E3.I84  
incrocio lungo la ciclovìa

521+750.00

Sez 316

521+800.00

Sez 317

521+850.00

Sez 318

521+900.00

Sez 319

521+950.00

Sez 320

522+000.00

Sez 321

522+050.00

522+100.00

tratto E3.T55







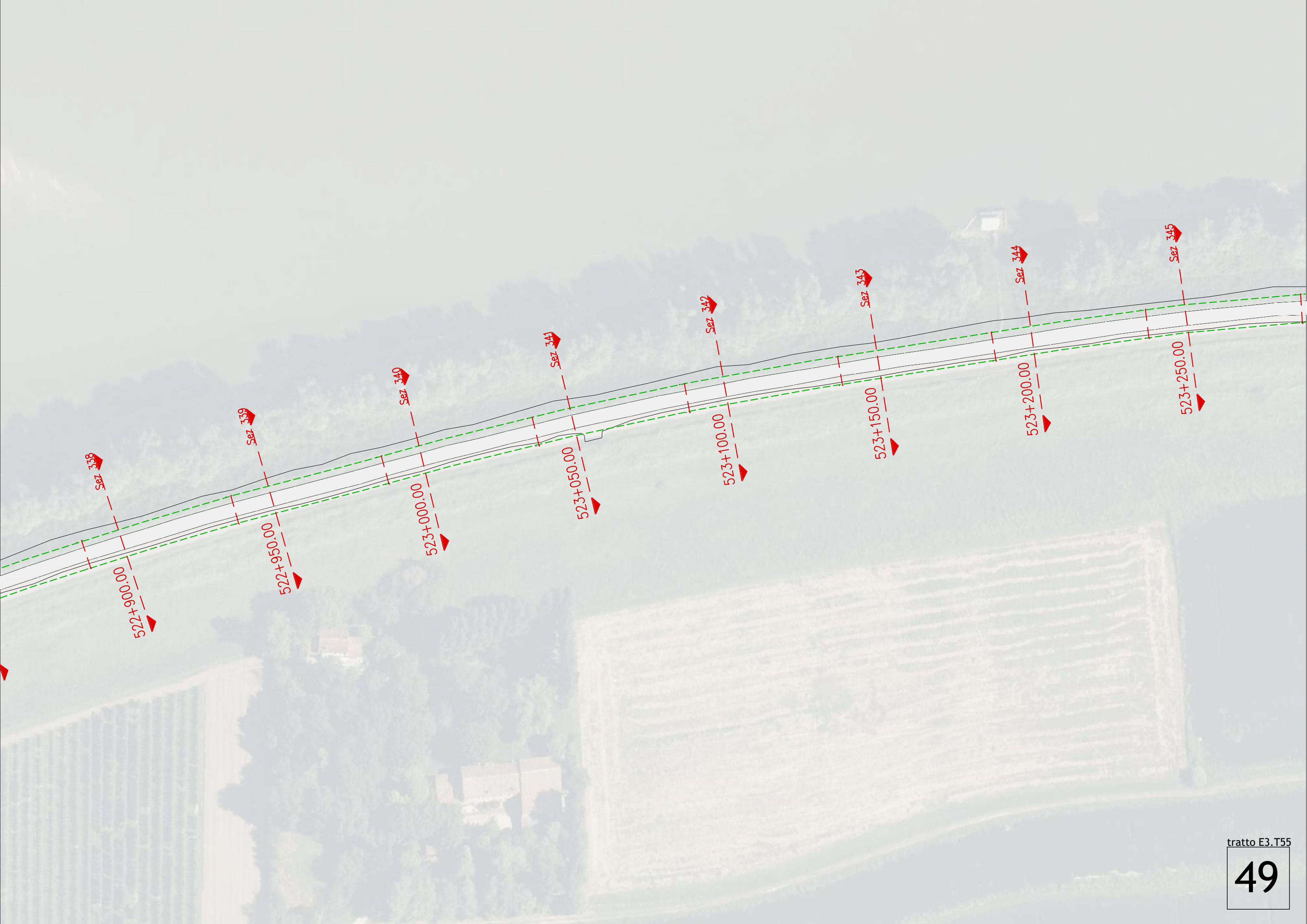



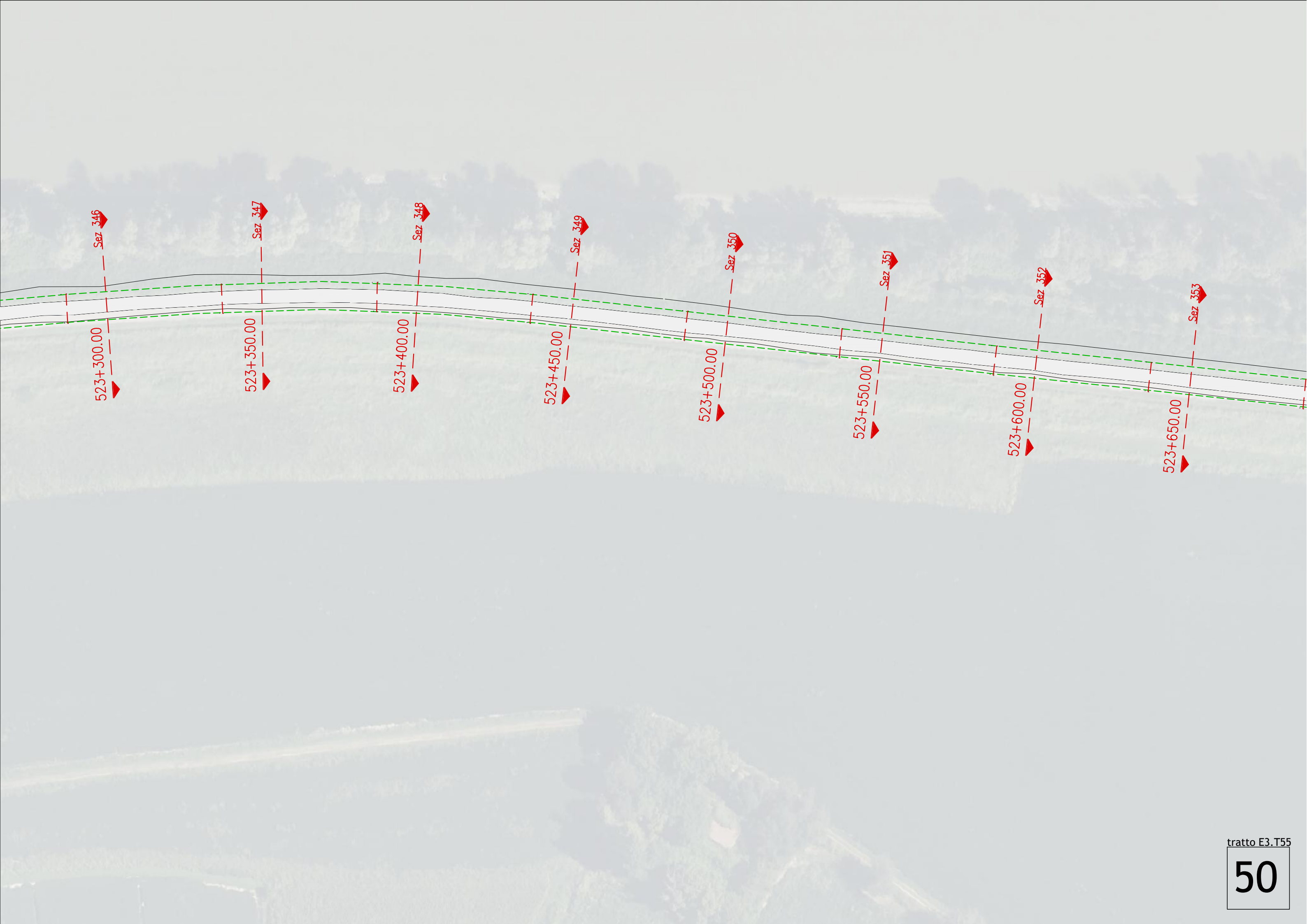



523+700.00  
Sez 354

523+750.00  
Sez 355

523+800.00  
Sez 356

523+850.00  
Sez 357

523+900.00  
Sez 358

523+950.00  
Sez 359

524+000.00  
Sez 360

524+050.00  
Sez 361  
E3.185  
incrocio con via Olmi



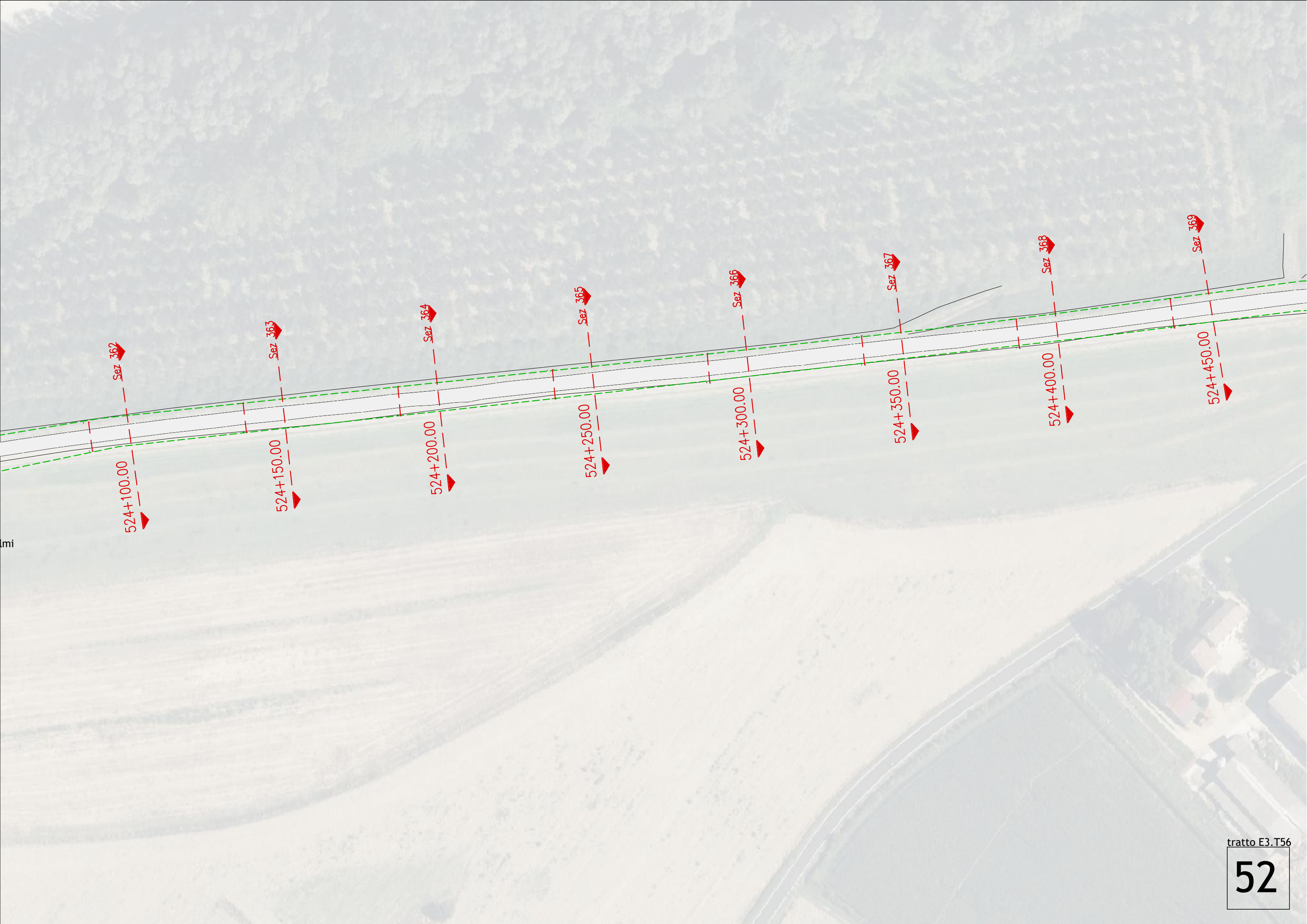

mi



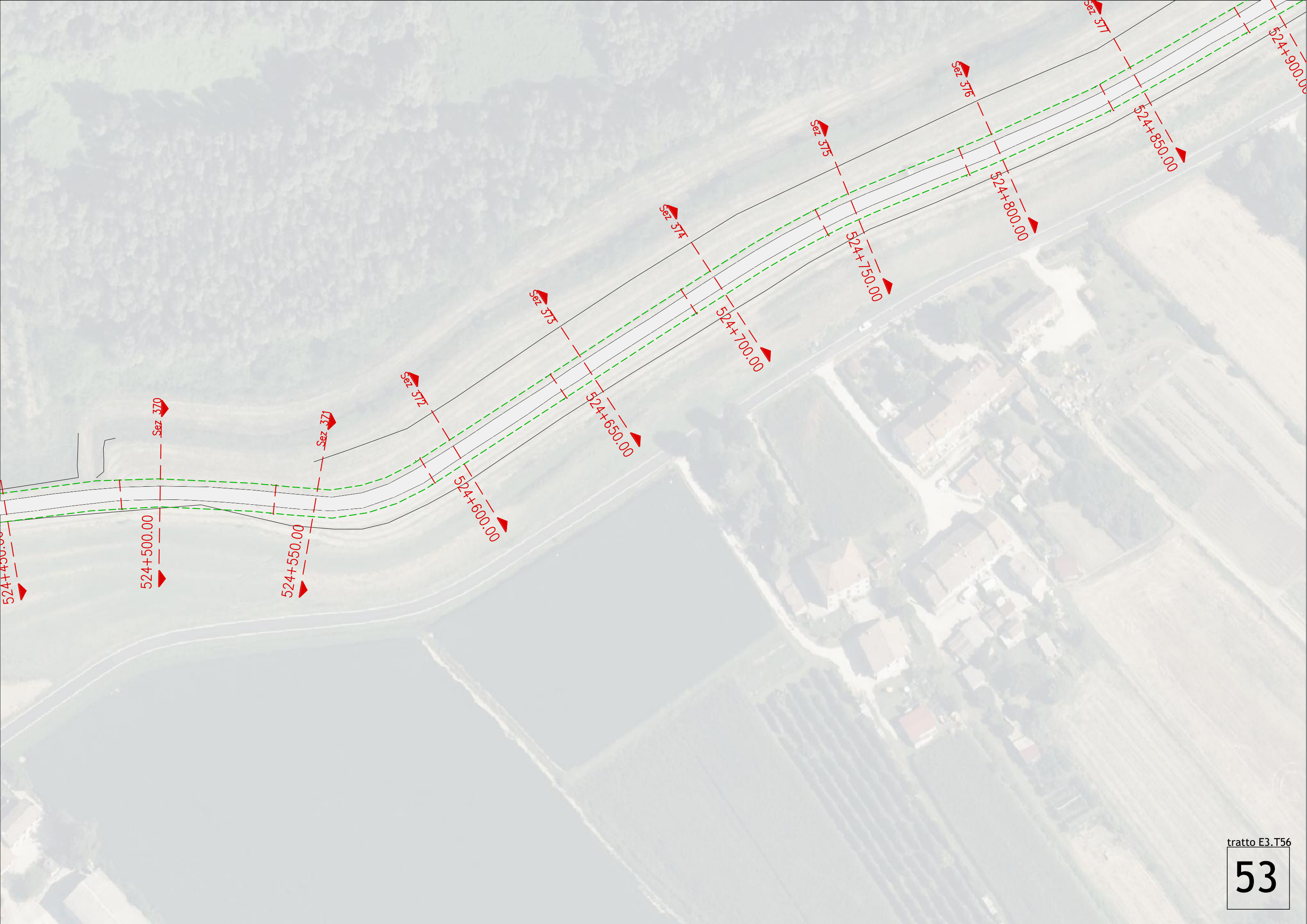



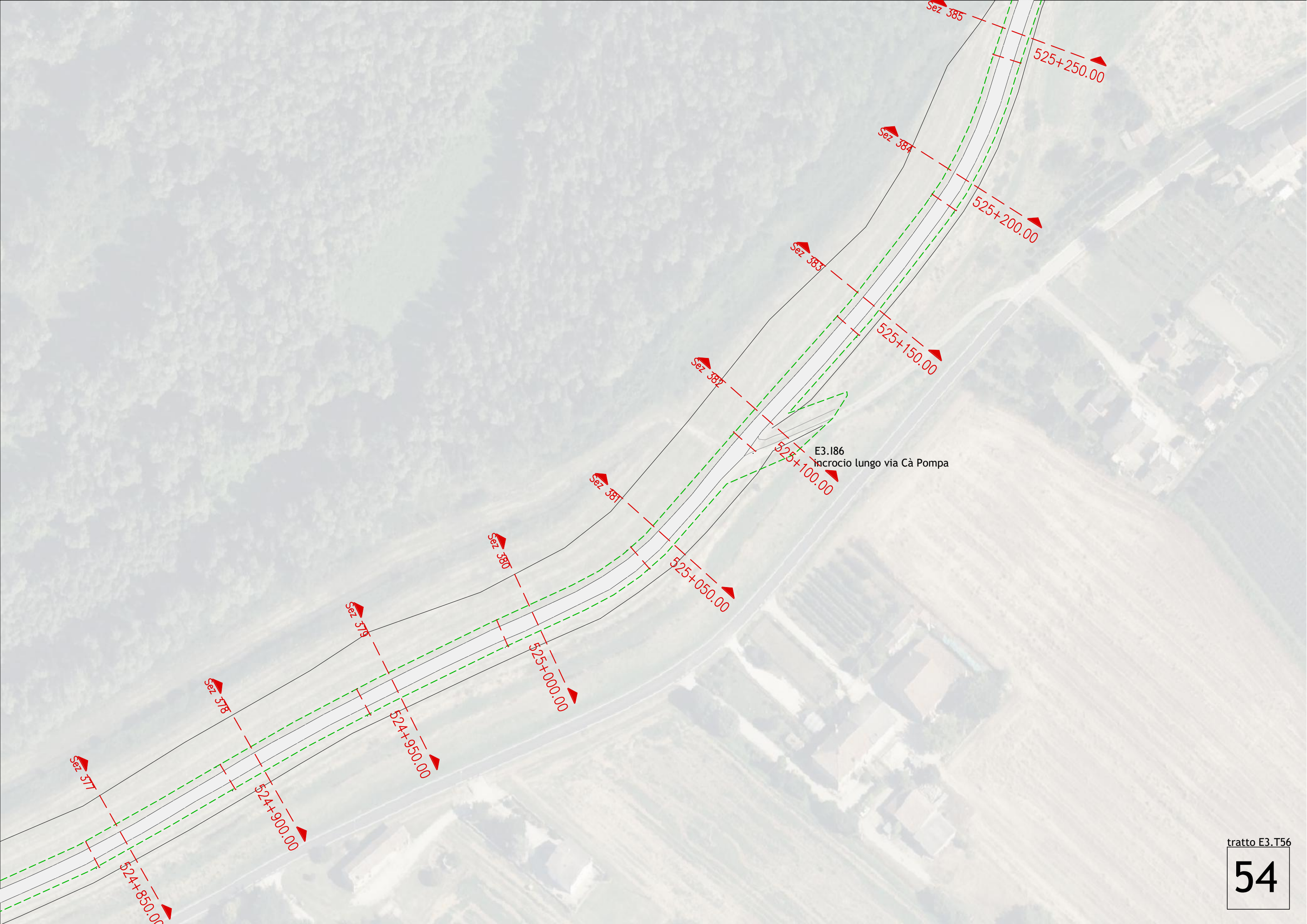





E3.I87  
incrocio lungo la S. Maria

Km 525+400

tratto E3.T56

55



E3.187  
incrocio lungo la Salaria



tratto E3.T56

56













Sez 420  
527+000.00

Sez 419  
526+950.00

Sez 418  
526+900.00

Sez 417  
526+850.00

Sez 416  
526+800.00

Sez 415  
526+750.00  
E3.189  
incrocio con Piazza Roma

Sez 426 527+300.00

Sez 425 527+250.00

Sez 424 527+200.00

Sez 423 527+150.00

Sez 422 527+100.00

Sez 421 527+050.00

527+000.00





